

CATÁLOGO DO ITEM IMPORTADO

Pleito de Inclusão de Ex-Tarifário

Número de Controle SDIC	NCM	Sugestão de descrição do ex-Tarifário
D252-24I	8708.99.90	Carcaça frontal do isolante de admissão; contendo aço inox (1.4301); com espessura de 0,5 mm (+5 por cento), comprimento total de 292,4 mm (+10 mm), largura de 104 mm (+10 mm); para fabricação de escapamentos automotivos; com função de proteger e isolar termicamente; com aplicação em automóveis.

1. Especificações técnicas detalhadas da autopeça

(características quantitativas e qualitativas, por exemplo: dimensões, materiais de fabricação, especificações de trabalho/funcionamento [torque, potência, resistência, tensão, corrente, dureza, vazão, condutibilidade, temperatura etc.], características de hardware, software, características físicas, dentre outras inerentes a cada produto):

Espessura de 0,5 mm (+5 por cento), comprimento total de 292,4 mm (+10 mm), largura de 104 mm (+10 mm), peso líquido de 0,147kgs (+5 por cento).

2. Imagens da autopeça importada e/ou desenho esquemático *(obrigatório conter as principais dimensões em milímetros):*

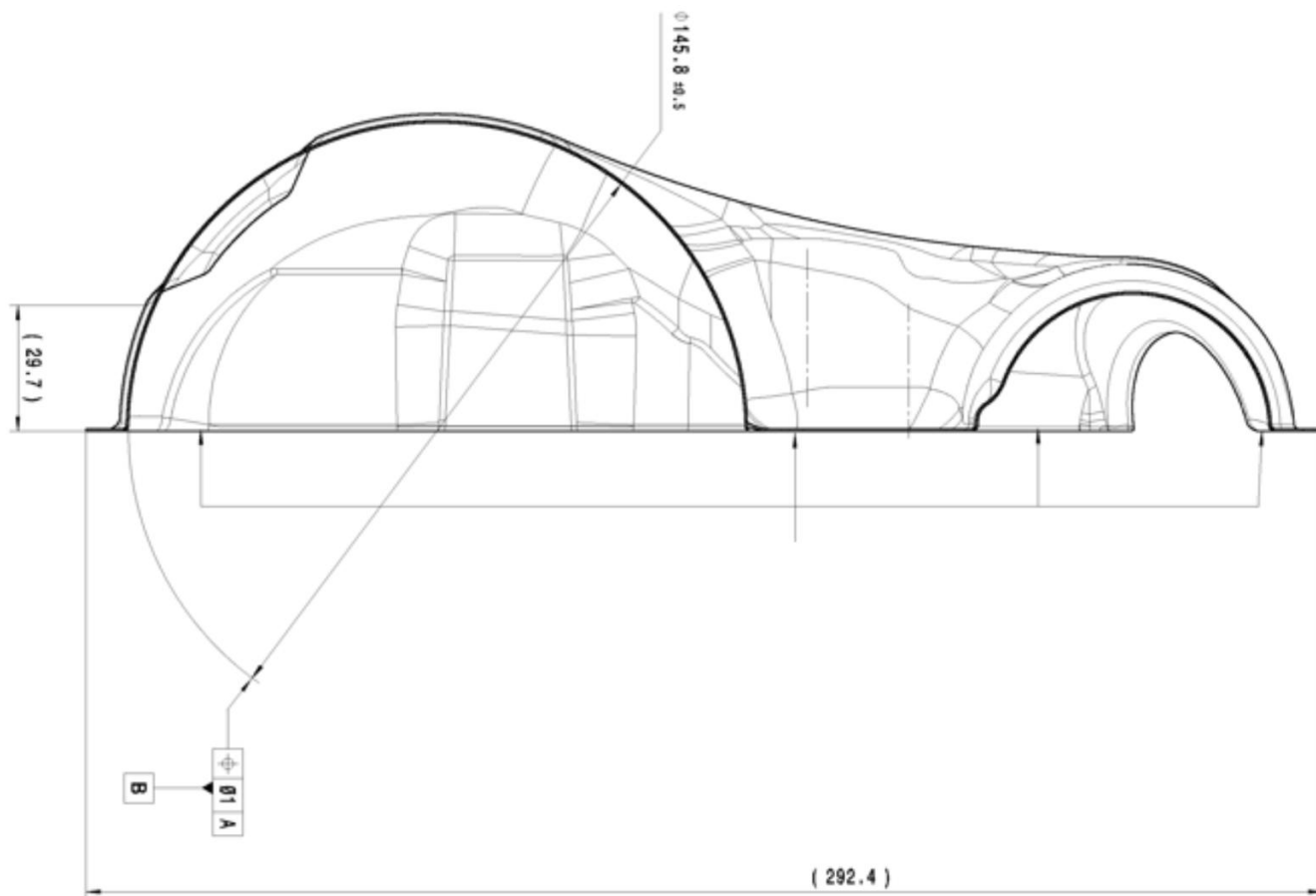

3. Aplicação do item importado *(em qual produto fabricado pela empresa pleiteante o item importado será incorporado).*

Aplicado em: escapamentos automotivos

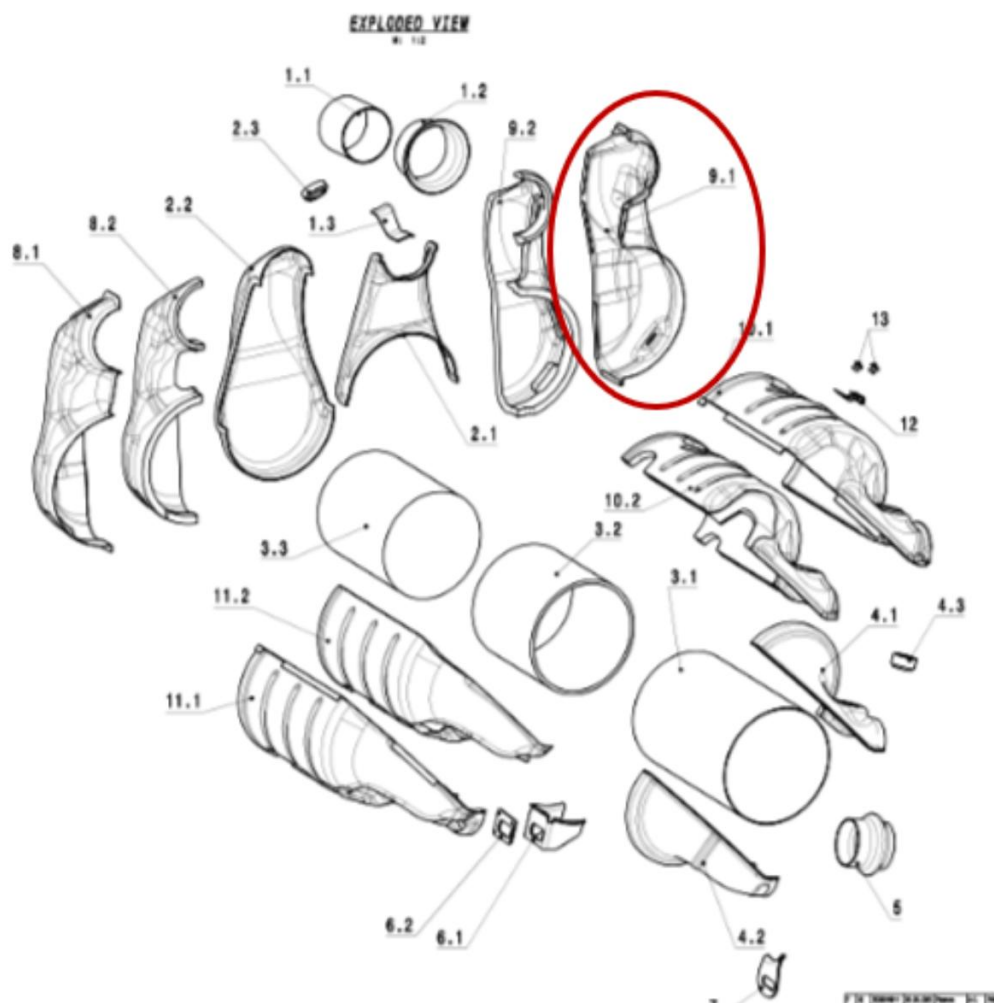

4. Função do item importado no produto fabricado pela empresa pleiteante do ex-tarifário:

Proteger e isolar termicamente

Veículos(s): automóveis